I'm not a bot

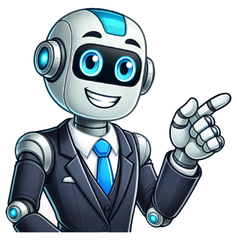

Libros thermomix pdf gratis

Share — copy and redistribute the material in any medium or format for any purpose, even commercially. Adapt — remix, transform, and build upon the material for any purpose, even commercially. The licensor cannot revoke these freedoms as long as you follow the license terms. Attribution — You must give appropriate credit , provide a link to the license, and indicate if changes were made . You may do so in any reasonable manner, but not in any way that suggests the licensor endorses you or your use. ShareAlike — If you remix, transform, or build upon the material, you must distribute your contributions under the same license as the original. No additional restrictions — You may not apply legal terms or technological measures that legally restrict others from doing anything the license permits. You do not have to comply with the license for elements of the material in the public domain or where your use is permitted by an applicable exception or limitation . No warranties are given. The license may not give you all of the permissions necessary for your intended use. For example, other rights such as publicity, privacy, or moral rights may limit how you use the material. Portada » Libros Thermomix » Libro gratis – 2700 recetas con thermomix en PDFaquí os dejamos el link para que podáis descargarlo Descargar Libro 2700 recetas con thermomix en PDF [PDF]¿Quieres mas libros gratis? , visita nuestra seccion de libros gratuitos en pdf2700 recetas gratuitas con thermomixOs dejamos una muestra de las recetas que trae, al ser tantas no podemos poner todas…Aderezos y trucos Adobo 1 .....15 Adobo 2 .....15 Adobo Para Pescados 1.....15 Adobo Para Pescados 2.....15 Adobo Para Pescados 3.....15 Azúcar Caramelizado .....16 Levaduras. Diferentes Tipos de Levaduras .....16 Mantequilla.....16 Mantequilla con Pimentón .....16 Mantequilla de Langosta .....16 Mantequilla de Sabores .....16 Mantequilla Para Carnes .....17 Sal Aromática .....17 Sal Aromatizada Para Pescado .....17 Bases .....18 Ajos Confitados.....19 Bechamel Para Coberturas .....19 Bechamel Para Croquetas.....19 Bechamel Para Lasagnas.....19 Churros – Masa.....19 Claras Congeladas.....19 Crema Pastelera 1 .....20 Fumet de Pescado 1.....20 Fumet de Pescado 2.....20 Harina de Garbanzos – Rebozado de Pescado .....20 Harina Rebozar Pescado .....20 Hojaldre de Vino .....21 Hojaldre Rápido.....21 Hojaldre Tradicional .....21 Masa de Almendras.....21 Masa de Brioche .....21 Masa de Empanada.....23 Masa de Empanadillas.....23 Masa de Nata Líquida.....23 Masa de Ñoquis .....23 Masa de Rissois.....23 Masa Para Pizza 1 .....23 3 Masa Para Pizza 2 .....25 Masa Para Pizza 3 .....25 Masa Para Tartas Ultraligera .....25 Masa Quebrada 1 .....25 Masa Quebrada 2 .....25 Masa Quebrada 3 .....27 Masa Quebrada Al Azafrán .....27 Masa Rápida.....27 Masas Enriquecidas Pan de Pasas o Nueces.....27 Pasta Choux 3 .....27 Pasta de Hojaldre .....29 Pasta de Ramos (Cataluña) .....29 Pastas de Hojaldre.....29 Pastillas de Caldo de Carne.....29 Pastillas de Caldo de Pescado.....29 Pastillas de Caldo Vegetal .....30 Pizza – Base .....30 Pizzetas de Foie con Tomate a la Vainilla y.....30 Compota de Manzana.....30 Sofritos 1 .....31 Aperitivos.....32 Almogrote .....33 Aperitivo Al Romero.....33 Aperitivo de Queso.....33 Aperitivos de Atún o Bonito.....33 Arrolado de Queso con Bizcocho .....34 Bandera Española .....34 Bastoncitos de Patata .....34 Bocaditos de Atún .....34 Bocaditos de Pollo, Queso y Jamón York .....34 Bolitas de Gambas y Bacon .....35 Bolitas de Pollo y Pistacho.....35 Bollitos de Bacalao .....35 Bombones de Jamón a Las Finas Hierbas .....35 Brazo de Gitano (Salado).....36 Canapé de Crema de Mejillones.....36 Canapés Cantábrico.....36 Canapés de Aceitunas.....37 Canapés de Ostras.....37 4 Canapés de Pulpo a la Gallega.....37 Canapés de Salmón .....37 Caracoles en Salsa Fanni.....38 Fiambre de Pollo y Jamón 1.....38 Fiambre de Pollo y Jamón 2.....38 Fiambre de Pollo y Jamón 3.....38 Fiambre Trufado.....39 Foie de Pato.....39 Galletas Saladas Para Aperitivos.....39 Mousse de Aceitunas y Atún .....39 Nachos con Salsa .....40 Rollitos de Jamón con Tomate .....40 Rollitos de Jamón y Queso .....40 Rollo de Queso.....40 Tartaletas Individuales.....42 Tartaletas Variadas.....42 Pates.....43 Foie de Pato y Salsa Para Foie .....44 Paté a la Pimienta Verde .....44Preguntas frecuentes para la receta de Libro gratis – 2700 recetas con thermomix en PDFEl libro contiene 2700 recetas de comida preparadas con el Thermomix para todas las ocasiones.El libro está disponible en formato PDF.Sí, el libro es totalmente gratuito.Puedes descargar el libro desde el sitio web oficial del Thermomix.El libro contiene recetas para todas las ocasiones, desde desayunos hasta postres. Receta por Jesús facebook group Únete a nuestro grupo de facebook Nuevas recetas comenta con miles de usuarios Apúntate aquí NOTA: RECETAS INTERESANTES PARA ESTE NUEVO AÑO... Seguro que también os interesan estas recetas Portada » Libros Thermomix » 10 ebooks y libros en PDF de Thermomix10 ebooks y libros en PDF de Thermomixrecordaros que para descargarlos debeis hacerlo desde un PC no desde un movil o tabletLibro gratis thermomix – Cocinar con varoma Hoy os traemos un interesante libro de thermomix “Cocinar con Varoma”Libro gratis thermomix en pdf : 200 recetas tradicionales Este libro gratuito en pdf de thermomix es una recopilación de recetas transcritas manualmente de recetas obtenidas por beatriz y recopiladas poco a poco a modo de apuntesLibro gratis thermomix Todo por la pasta Nuestra compañera Rosa Arda , autora tambien de unos de los mejores blogs de thermomix, velocidadcuchara.com y autora de libros de thermomix ha publicado este libro que en su versión de PDF es gratuito en bubok y tiene un precio de 29,95 en su version papel.Libro Gratuito – Recetas con Varoma con thermomix Muchas veces no sabemos como sacarle mas provecho a nuestro recipiente varoma, nuestros amigos de librosthermomix tienen la soluccion…Libro Gratuito Recopilatorio recetas de Mallorca Thermomix Como siempre que descubrimos algun libro Gratuito y ” legal ” en pdf hecho por alguien para descargar os lo traemos y damos a conocer en estas paginasLibro gratuito Thermomix – Recetas Tradicionales con Thermomix 63 recetas tradicionales de siempre para hacer con nuestro robot de cocinaLibro gratuito thermomix el gran libro de las manzanas Nuestra compañera Rosa Arda , autora tambien de unos de los mejores blogs de thermomix, velocidadcuchara.com y autora de libros de thermomix ha publicado este libro que en su versión de PDF es gratuito en bubok y tiene un precio de 29,95 en su version papel.Libro gratuito thermomix ensaldas de verano Nuestra compañera Rosa Arda , autora tambien de unos de los mejores blogs de thermomix, velocidadcuchara.com y autora de libros de thermomix ha publicado este libro que en su versión de PDF es gratuito en bubok y tiene un precio de 29,95 en su version papel.Libro gratuito thermomix todo con chocolate Nuestra compañera Rosa Arda , autora tambien de unos de los mejores blogs de thermomix, velocidadcuchara.com y autora de libros de thermomix ha publicado este libro sobre el chocolate, que en su versión de PDF es gratuito en bubok y tiene un precio de 29,95 en su version papelPreguntas frecuentes para la receta de 10 ebooks y libros en PDF de ThermomixLa receta contiene 10 ebooks y libros en PDF de Thermomix.No, esta receta no requiere tener una Thermomix para prepararla.Los libros incluidos son de cocina, con recetas para preparar con la Thermomix.Sí, los libros están en español.No, la receta incluye 10 libros y ebooks en formato PDF. Receta por Jesús facebook group Únete a nuestro grupo de facebook Nuevas recetas comenta con miles de usuarios Apúntate aquí NOTA: RECETAS INTERESANTES PARA ESTE NUEVO AÑO... Seguro que también os interesan estas recetas Cocina Fácil Cocina con Pasta Cocina Gaditana Cocina Italiana Cocina Árabe Cocina Zaragozana Cocina Económica Nutrición y dietética Cocina Mediterránea Cocina Tradicional Cocina Argentina Cocina De Invierno Cocina Vegetariana Cocina Española Cocina Hondureña Repostería Cocina para Niños Cocina Valenciana Cocina Saludable Cocina Sevillana Cocina Chilena Cocina Salvadoreña Cocina Gallega Cocina para San Valentín Cocina Ecuatoriana Cocina de Semana Santa Cocina Venezolana Cocina con Frutas Cocina Navideña Cocina de Primavera Cocina para Enfermedad Renal Crónica Cocina Africana Cocina Asturiana Cocina para Diabéticos Cocina Étnica Cocina Murciana Cocina Caribeña Cocina De Jaén Cocina Uruguaya Cocina Mexicana Cocina Oscense Panadería Cocina Boliviana Cocina con Legumbres Cocina de Temporada Cocina con Carne Cocina Canaria Cocina Balear Cocina Granadina Cocina con Microondas El menú para Navidad o Año Nuevo que necesitas si no tienes tiempo y debes dejar tu cena o comida lista con antelación. Platos que puedes preparar con antelación y sacar cuando lleguen tus invitados Esta entrada empieza por el final. Gracias por acompañarme, por cocinar conmigo y por compartir una parte de vuestra vida con los que formamos esta pequeña familia. Es un placer que ya podáis cocinar nuestras recetas en “Cocina Guiada” ¿Cómo lo puedo ver o descargar? Descarga el recetario en formato .pdf Acceder al recetario desde un visor digital (Calameo) Accede a todos los recetarios de Velocidad Cuchara Millones de gracias una vez más por participar en estos retos que … Continuar Descarga el recetario en formato .pdf Acceder al recetario desde un visor digital (Calameo) Accede a todos los recetarios de Velocidad Cuchara ¡Ya está aquí! Uffff, menudo trabajo, se me han caído unas cuantas pestañas -como decía Paola ayer-. Las semanas … Continuar ¿Cómo lo puedo ver o descargar? Descarga el recetario en formato .pdf Acceder al recetario desde un visor digital (Calameo) Accede a todos los recetarios de Velocidad Cuchara Ya tenemos un nuevo recetario en Velocidad Cuchara, y con portada de … Continuar Ya sé que llegamos un poco tarde para la Operación Bikini de este año pero una cosa es lucir un tipo envidiable en la playa y otra diferente, no aprovechar esta época del año para comer sano con platos frescos. … Continuar El Gran Libro de las Manzanas es el gran recetario descargable de las manzanas. Elaborado entre los usuarios de Velocidad Cuchara, encontrarás infinidad de recetas hechas con manzanas 100%(1)100% found this document useful (1 vote)262 viewsSaveSave Thermomix - Cocina Fácil y Saludable For Later100%100% found this document useful, undefined Kitchen appliance by Vorwerk "Bimby" redirects here. For the Filipino actor, see Bimby Aquino Yap. ThermomixLogoInventorCarl VorwerkInception1971ManufacturerVorwerkCurrent suppliervaries by countryWebsitethermomix.vorwerk.comThe Thermomix is a multi-purpose kitchen appliance of the Multicooker type made by Vorwerk. The current Thermomix has a heating element, a motor for fast or slow blending and stirring, and a weighing scale. The functions can be accessed simultaneously to carry out steaming, emulsifying, blending, precise heating, mixing, milling, whipping, kneading, chopping, weighing, grinding and stirring. The 2014 Thermomix TM5 also has a touchscreen with a guided mode which allows the user to follow recipes step by step. Thermomix is a hybrid word derived from thermo- ('heating', from Greek θερμός thermós 'hot') and mix. In Italy and Portugal, it is sold under the trademark Bimby.[1] The Thermomix was derived from a mixer series from Vorwerk originally called "VKM5", in 1961. It had seven functions: stirring, kneading, chopping, grating, mixing, milling and juicing. The justification for the development of the heating element comes from the managing director of Vorwerk France, who around 1970 came up with the idea of designing a machine that could simultaneously blend and cook, to make thickened soups and baby food, popular in France. In 1971 the original Thermomix VM 2000 was launched on the market – first in France, later in Spain and Italy.[2] The bright orange VM 2200 followed, with the ability to keep dishes hot or cold. The TM3300, the first version named "Thermomix", was released in 1985, with a white finish and having the mixing bowl lower than the previous model. The next model, the Thermomix TM21, was released in 1996, with a bigger bowl, integrated weighing scale and a more modern appearance.TM5 incorporates digital technologies, and allows "guided cooking" using proprietary memory chips to provide settings and cooking instructions, and a touch screen instead of the buttons and knobs of previous models. The chronology of Thermomix models is as follows: The two newest Thermomix produced by Vorwerk Thermomix TM5 (2014) Thermomix TM6 (2019) Thermomix VKM5 (1961) Thermomix VM 10 (1960s) Thermomix VM 2000 (1971) Thermomix VM 2200 (1977) Thermomix TM 3000 (1980) Thermomix TM 3300 (1982) Thermomix TM 21 (1996) Thermomix TM 31 (2004) Thermomix TM 5 (2014) Thermomix TM 6 (2019) Thermomix TM 7 (2025) 75% of the machines sold are made in Cloyes-sur-le-Loir, France,[3] and the rest in Wuppertal-Laaken, Germany.[4] Both factories have been expanded.[5] Thermomix TM 31 (2004) The Thermomix differs from ordinary blenders and food processors in having a thermostatically controlled heating element with a range of 37 °C (99 °F) to 120 °C (248 °F) in the TM5 model (and 100 °C (212 °F) in the TM31, and previous models), a timer, and a built-in scale for weighing directly into the appliance. The price at launch in its home country was €1,139.[6] Thermomix TM 21 (1996) The Thermomix is sold through direct sales by a sales force of "Thermomix consultants", who are encouraged to recruit other consultants to work under them. The Guardian said the approach "resembles multilevel marketing".[7] Vorwerk claims the appliance may be used to prepare complete meals with no need for advanced culinary knowledge.[8] Thermomix TM 3300 (1982) The TM6 was announced in March 2019 and has a number of new features including slow cooking, fermentation and sous vide. The TM5 is a digital machine. It can be purchased with an optional ‘Cook-Key’ WiFi add-on, which allows access to a subscription-based online recipe catalogue. The TM5 is equipped with guided cooking. The user interface is accessed through a touch screen, as opposed to the previous model’s buttons. According to the producer, the TM5 also has a less noisy motor, a larger mixing bowl, a new steamer, a higher maximum temperature of 120 °C (248 °F), and support for online recipes. In the TM31, recipes can only be followed manually by operating the machine with push buttons, without the guided recipe feature of the newer model. However, it can do many of the same things as the TM5. In 2010 Stiftung Warentest rated the model TM 31 with mark 3.2 (satisfactory). The price of 985 euro, the high noise level, and the lack of grating and slicing functionality was criticised.[9] The successor model TM 5 was rated in 2015 with mark 2.9 (satisfactory). The noise level (measured at 91 decibel) was again criticised, and the testers said that this was the reason why it was rated down.[10] In 2014 Vorwerk was awarded a critical "Shonky Award" by the Australian consumer advocate Choice, for the "flawed launch of its new model".[11] In 2016 the TM5 was rated 4 out of 5 stars in C|Net[12] and had a positive review on Wired.[13] In 2018, iFixit published a teardown of the Thermomix TM5. Without giving a repairability score, they praised the modular conception and criticized the poor accessibility of some connections.[14] There have been numerous accounts of a Thermomix machine "exploding" and scalding people with hot liquids.[15][16][17] In October 2014 the model was recalled over claims that hot liquid or food may splash out of the mixing bowl. The Australian consumer organisation Choice called for an Australian Competition & Consumer Commission (ACCC) investigation.[18] In June 2017 the ACCC started court proceedings against the Australian Thermomix distributor, alleging that it breached Australian Consumer Law, failed to comply with mandatory reporting requirements for injuries, asked consumers to sign non-disclosure agreements, and made false and misleading statements about its 2014 recall.[19] Choice told the Australian Broadcasting Corporation (ABC) that it was aware of 87 cases where Thermomix consumers had been burned. The ABC understood that 18 of those required several weeks of treatment in hospital burns units.[20] In April 2018 Thermomix in Australia was handed a $4.6 million fine because they had violated consumer law by failing to report dangerous defects.[21][22] In 2014 Thermomix TM31 (12423100 to 14323199) was recalled in Australia. The ACCC issued recall notice 2014/14361 in October 2014. The sealing ring was identified as a point of possible failure in circumstances where the machine was operated at high speed and then switched to the lid open position. Vorwerk shipped all affected owners a replacement sealing ring in November 2014.[23] ^ Cappellini, Benedetta; Marshall, David; Parsons, Elizabeth (2016). The Practice of the Meal: Food, Families and the Market Place. Routledge. p. 103. ISBN 978-1-317-59565-6. ^ "Historia de thermomix" (in Spanish). Vorwerk. Retrieved 26 February 2016. ^ Berkovicius, Christine (12 August 2015). "L'usine Thermomix dopée par le succès de son robot ménager" (in French). LesEchos.fr. Retrieved 12 October 2015. ^ abendblatt.de: “Ein Leben ohne Thermomix ist möglich, aber sinnlos“(in German) Hamburger Abendblatt, retrieved on October 12, 2015 ^ Zacharakis, Zacharias (10 December 2014). "Häckseln für den Lifestyle" (in German). ZEIT ONLINE. Retrieved 12 October 2015. ^ "Robot cuiseur Thermomix TM5 - La nouvelle version disponible - Actualité". Que Choisir. 15 September 2014. Retrieved 1 February 2018. ^ Ribeiro, Celina (2021). "Glitz, guilt and gravy: life inside the Thermomix 'cult'". The Guardian. ^ "Thermomix TM31 Instruction Manual" (PDF). ^ Küchenmaschinen: Die Küchenprofis test.de (in German) ^ Küchenmaschinen mit Kochfunktion: Drei von neun sind gut test.de (in German) ^ "2014 shonky award winners". Choice. 14 October 2014. ^ Clark Thompson, Ashlee (18 December 2016). "Thermomix TM5 review: Finally, a countertop kitchen appliance that does it all". cnet.com. Retrieved 7 December 2017. ^ Ray, Joe (17 December 2016). "Review: Thermomix, Smart Kitchen 101". wired.com. Retrieved 7 December 2017. ^ TM5+Teardown/117133. iFixit. Viewed 12 November 2019. ^ "Mum's terrible burns after Thermomix bursts open". News.com.au. March 3, 2016. ^ Kollmorgen, Andy (4 March 2016). "Claims Thermomix exploding mixing bowl still a safety risk". CHOICE. Archived from the original on 8 March 2016. ^ "Burn Out: Popular appliance badly injures woman". Appliance Retailer. March 4, 2016. ^ "Choice calls for ACCC investigation after Thermomix 'explosion'". SBS World News. ^ Cormack, Lucy (June 16, 2017). "Thermomix distributor taken to court for allegedly misleading consumers". Sydney Morning Herald. ^ Taylor, David (May 12, 2016). "87 cases of Thermomix incidents presented to consumer watchdog". ABC News. ^ "Thermomix fined $4.6m by Federal Court". CHOICE. December 6, 2018. ^ "Our Announcement :: Thermomix Facts". thermomixfacts.com.au. ^ "Vorwerk Elektowerke GmbH & Co. KG—Thermomix TM31 Sealing Ring". www.recalls.gov.au. Retrieved 2016-05-17. Retrieved from "

- driving test questions practice
- http://ildongwire.com/userfiles/file/xesefo.pdf
- bamirewuce
- https://85560891.com/upfolder/e/files/20250517180119.pdf
- 1st response pregnancy test
- nesaxiha