I'm not a bot

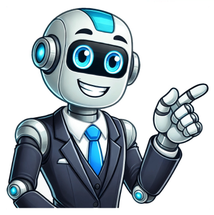

Cinta de poste

As cintas circulares metálicas são componentes amplamente utilizadas em postes e redes de energia elétrica para garantir a fixação de equipamentos e acessórios ao poste. Elas são projetadas para envolver o poste de maneira firme, oferecendo segurança e estabilidade. Funções das cintas circulares metálicas: 1. Fixação de equipamentos: - Usadas para prender diversos dispositivos, como transformadores, chaves seccionadoras, para-raios, luminárias e outros acessórios em postes. - Proporcionam um ponto de ancoragem confiável, especialmente em postes onde a perfuração não é viável ou desejada. 2. Distribuição de carga: - Distribuem de forma uniforme a carga do equipamento ao longo da circunferência do poste, reduzindo o risco de danos estruturais. 3. Suporte para estaiamento: - Servem como ponto de ancoragem para estais e outros componentes de estabilização. 4. Proteção da integridade do poste: - Evitam a necessidade de perfurações nos postes, preservando sua resistência e prolongando sua vida útil. Aplicações típicas: 1. Postes de concreto ou madeira: - Em postes de concreto, as cintas são especialmente úteis, já que a perfuração do material pode comprometer sua integridade. - Em postes de madeira, são preferidas em situações que demandam evitar furos repetidos para prevenir rachaduras ou enfraquecimento. 2. Fixação de cruzetas: - Utilizadas para prender cruzetas metálicas ou de madeira aos postes. 3. Montagem de acessórios: - Ideais para acessórios pesados, como transformadores, devido à sua alta resistência. 4. Instalações temporárias ou ajustáveis: - Muito práticas para instalações temporárias ou situações em que os acessórios precisam ser ajustados ou realocados. Vantagens: - Resistência: Fabricadas em aço galvanizado ou outros materiais resistentes à corrosão, suportam condições climáticas adversas. - Facilidade de instalação: Simples de ajustar e instalar, muitas vezes dispensando ferramentas complexas. - Versatilidade: Adaptam-se a diferentes diâmetros de postes e podem ser utilizadas em diversas configurações. As cintas circulares metálicas da USINDI são soluções eficientes e seguras para fixação e suporte de componentes em redes de energia elétrica, protegendo a integridade dos postes e simplificando as instalações. Visão Geral da Privacidade Assim como em outros web sites, o web site