Click Here

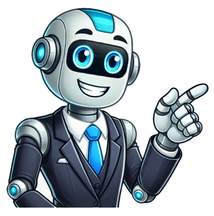

Checken Sie Ihre Konten jederzeit und berall - jetzt auch im Darkmode. Nutzen Sie Face ID oder Fingerprint, um sich schnell und sicher anzumelden. Sperren Sie Ihre Karte online wenns ntig ist. Oder setzen Sie sich Limits. Verpassen Sie keinen Girokonto-Umsatz mehr mit Push-Nachrichten. Wir ersetzen Ihren Schaden, falls Dritte Ihre Zugangsdaten missbrauchen. Das ist unser Sicherheitsversprechen. Am einfachsten und schnellsten knnen Sie den Freistellungsauftrag direkt im Online-Bankingeinsehen.Per Telebanking:Rufen Sie uns im Telebanking an: Am einfachsten erreichen Sie uns mit einem Anruf ber unsere ING App so brauchen Sie keine Zugangsdaten. Oder Sie rufen uns wie gewohnt an unter 069 / 34 22 24. Um Ihre Identitt zu besttigen, geben Sie bitte Ihre Zugangsnummer ein das sind die letzten 10 Stellen Ihrer IBAN. Anschlieend schicken wir Ihnen ein Einmalpasswort, dass Sie ber Ihr Telefon eintippen oder einsprechen knnen.Bitte whlen Sie Direktwahl-Ziffer "1" fr Kontofunktionen und dann die Direktwahl-Ziffer "5" fr Auskunft Freistellungsauftrag. War diese Antwort hilfreich?Ja, war sie.Nein, leider nicht.Als gesetzliche Vertreterinnen und Vertreter knnen Sie bei uns ganz einfach ein Direkt-Depot Junior erffnen.Nutzen Sie dazu einfach denErffnungsprozessauf unserer Webseite.Eine ausfhrliche Erklrung wie das funktioniert finden Sie auf unserer Webseite zum Direkt-Depot Junior. War diese Antwort hilfreich?Ja, war sie.Nein, leider nicht.Fr Kinder unter 18 Jahren gibt es ein besonderes Extra-Konto:das Extra-Konto Junior.So knnen Sie das Extra-Konto Junior beantragen:Geben Sie Ihre Daten ein.Und die Daten des minderjhrigen Kindes.Jetzt knnen Sie den Vertrag und eine Checkliste (PDF, 48 KB) abrufen.Auf der Checkliste steht, welche Unterlagen wir von Ihnen brauchen.Wichtiger Hinweis: Eine Kopie der Geburtsurkunde ist fr die Kontoerffnung ausreichend. Ab dem 01.10.2025 erfolgt kein Rckversand der eingesendeten Dokumente mehr, das bedeutet, dass auch zugesendete Originale der Geburtsurkunde nach der Lagerzeit vernichtet werden.Drucken Sie den Vertrag aus und unterschreiben Sie ihn.Schicken Sie uns den Vertrag.Und die Unterlagen von der Checkliste.Das geht als Scan per E-Mail an info@ing.deOder mit der Post.Eine Besttigung von uns bekommen Sie dann mit der Post. War diese Antwort hilfreich?Ja, war sie.Nein, leider nicht.Ab sofort knnen Sie fr jedes Ihrer Konten ein individuelles berweisungslimit festlegen. Ihr Standard-berweisungslimit betrgt 2.000 Euro pro Tag. Dieses Limit knnen Sie ganz einfach im Online-Banking oder in der App einsehen und jederzeit anpassen sowohl fr berweisungen im Online-Banking als auch in der App.So gehts:berweisungslimit ndern: Loggen Sie sich in Ihr Online-Banking oder Ihre App ein und passen Sie Ihr berweisungslimit nach Ihren Bedrfnissen an.Zeitliche Begrenzung: Sie knnen Ihr Limit zeitlich begrenzen. Whlen Sie unter "Gltig bis" beispielsweise den nchsten Kalendertag aus. Ihr neues Limit gilt dann bis einschlielich zum nchsten Kalendertag und wird danach automatisch auf das ursprngliche Limit zurckgesetzt.Unbegrenztes Limit: Mchten Sie Ihr Limit unbegrenzt setzen? Whlen Sie einfach "unbegrenzt" unter "Gltig bis" aus.Wichtig: Nach der Erhhung Ihres berweisungslimits dauert es bei Girokonten etwa 4 Stunden, bis das neue Limit aktiv wird. Planen Sie grere berweisungen? Denken Sie daran, Ihr Limit rechtzeitig zu erhhen! Alle Informationen finden Sie bersichtlich auf unserer Informationsseite. War diese Antwort hilfreich?Ja, war sie.Nein, leider nicht.Wie zufrieden und glcklich sind Sie mit uns als Bank? Sehr? Wow, das freut uns! Dann sagen Sie es doch weiter. Vielleicht sucht ja jemand in Ihrer Familie oder im Freundeskreis grad nach einer neuen Bank mit tollen Produkten. Und Weiterempfehlen lohnt sich fr beide Seiten!Zur bersicht Kunden werben Kunden War diese Antwort hilfreich?Ja, war sie.Nein, leider nicht. Wundern Sie sich nicht, dass Sie auf unserer Log-in-Seiteseit Februar 2025Vernderungen sehen.Wir habendie Log-in-Seite angepasst in den Eingabefeldern kann neben einer Zugangsnummer und Internetbanking PIN jetzt ein Benutzername und ein Passwort eingegeben werden.Aber das gilt nicht fr alle:Sie haben noch keinen Benutzernamen und kein Passwort? Dann knnen Sie sich weiter wie gewohnt mit Ihrer Zugangsnummer und Ihrer Internetbanking PIN einloggen.Sobald sich auch fr Sie etwas ndert, werden wir Sie rechtzeitig informieren. Sie knnen in Ruhe abwarten, bis wir Sie benachrichtigen und mssen bis dahin nichts ndern.Haben Sie bereits einen Benutzernamen und ein Passwort vergeben? Dann loggen Sie sich ausschlielich damit ein. Sie knnen beim Log-in Ihre Zugangsnummer und PIN nicht benutzen.Und was ist, wenn Sie noch gar keine Zugangsdaten festgelegt haben? Klicken Sie bitte auf der Log-in Seite auf Neu bei uns? Jetzt Zugangsdaten erstellen und folgen dem Dialog. Einfach Geld anlegen lassen: Mit Smart Invest investieren Sie in ein ETF-Portfolio, das zu Ihren Zielen passt und automatisch berwacht und angepasst wird. Das ist so ING: Mit Ideen und Gedanken aktiv die ING mitgestalten, in der ING Denkfabrik. Da lernen wir von unseren Kundinnen und Kunden und wir nehmen Vorschlge auf, um sie bei uns umzusetzen. Was meine ING alles macht Checken Sie Ihre Konten jederzeit und berall - jetzt auch im Darkmode. Nutzen Sie Face ID oder Fingerprint, um sich schnell und sicher anzumelden. Sperren Sie Ihre Karte online wenns ntig ist. Oder setzen Sie sich Limits. Verpassen Sie keinen Girokonto-Umsatz mehr mit Push-Nachrichten. Wir ersetzen Ihren Schaden, falls Dritte Ihre Zugangsdaten missbrauchen. Das ist unser Sicherheitsversprechen. Aktuelles Vor der Rentenerhhung ber falsche Steuerbriefe bis zu teuren Neuwagen was sich jetzt zu wissen lohnt.4 min LesedauerFinanzwissenING Podcast: Mit der Altersvorsorge startenAndi und Flo zeigen in dieser Folge, dass das Thema nicht nur wichtig, sondern auch verstndlich und sogar unterhaltsam sein kann.1 min LesedauerSicherheitAnlagebetrug Vorsicht vor falschen InvestmentsDie Online-Anzeige stellt eine uerst attraktive Geldanlage in Aussicht. Kaum hat man sich auf der angeblichen Handelsplattform registriert, ruft eine vermeintliche Anlageberaterin oder Anlageberater an. Schnell werden es mehr Anrufe und Sie Ihr Geld los die Kriminellen beherrschen ihr Handwerk. Die Tricks beim Boiler Room Scam und wie Sie sich wappnen knnen.6 min LesedauerFinanzwissenEin Burger erklrt die WeltwirtschaftDer Big-Mac-Index ist ein leicht verstndlicher Indikator, der fr den Kaufkraftvergleich von Lndern entwickelt wurde.4 min LesedauerKontofhrungWiderspruch gegen die KrankenkasseIhre Krankenversicherung will nicht zahlen? Informieren Sie sich, wie Sie sich in einem solchen Fall wehren knnen.4 min LesedauerGeldanlageWarum wir nicht mit Geld umgehen knnenVier psychologische Grnde, die unseren Umgang mit Geld erschweren und wie wir es besser machen knnen.5 min LesedauerAlle Wissens-Artikel hier lesen Kundenliebling, 19 Mal in Folge auch in diesem Jahr erhielt die ING Deutschland den Titel Beliebteste Bank. In der Umfrage des Wirtschaftsmagazins uro (05/2025) konnten wir vor allem mit unserer hohen Kundenzufriedenheit punkten. Klickst Du auf eine Empfehlung mit *, untersttzt das unsere Arbeit. Finanztip bekommt dann eine Vergtung. Empfehlungen sind aufwndig recherchiert und basieren auf den strengen Kriterien der Finanztip-Expertenredaktion. Mehr InfosDie deutsche Tochter der niederlndischen ING-Gruppe bietet ein Girokonto samt Visa-Karte an. Wir zeigen Dir, wann das Konto kostenlos ist und welche Extras es gibt. Was kostet das ING-Girokonto? Das Girokonto der ING ist kostenlos wenn mindestens 1.000 Euro monatlich auf dem Konto eingehen oder Du unter 28 Jahre alt bist.Kontogebhren INGWeitere Punkte beim ING-GirokontoBargeld einzahlen - Wenn Du Bargeld einzahlen mchtest, hast Du bei der ING drei Mglichkeiten. Entweder Du nutzt einen ING-Automaten, bei einigen davon ist das Einzahlen von Scheinen mglich. Dazu brauchst Du aber die Girocard. Das Einzahlen von Bargeld ber die Automaten der ING kostet Dich 1,5 Prozent des Betrages, den Du einzahlen willst. Mindestens 2,50 Euro und maximal 7,50 Euro. Oder Du gehst in eine Filiale der Reisebank. Das kostet Dich dann 7,50 Euro je angefangenen 5.000 Euro.Du kannst aber auch Geld ber einige Geschfte einzahlen, darunter Rewe, Penny und Rossmann. Du brauchst dafr die ING-App, in der Du einen Barcode erstellst. Den musst Du an der Kasse vorzeigen. Als Gebhr fallen 1,5 Prozent des Einzahlungsbetrags an.Nachhaltigkeit - Die ING bietet ihr Girokonto auch in der Variante Future an. Fr das zahlst Du jeden Monat einen Euro. Sollten keine 1.000 Euro auf dem Konto eingehen, steigt die Kontofhrungsgebhr auf 5,90 Euro. Im Gegenzug will die ING die Einlagen nachhaltig verwenden und monatlich fr jedes Future-Konto einen Euro an ein Frderprojekt spenden.Bevollmchtigung - Du kannst ber eine Vollmacht einer anderen Person Zugriff auf Dein Girokonto und Deine anderen Konten bei der ING gewhren. Dazu erteilst Du die Vollmacht ber das Online-Banking und sendest die Unterlagen an den Bevollmchtigten. Der unterschreibt den Antrag und weist seine Identitt nach, entweder ber einen Video-Anruf oder in einer Postfiliale. Bevollmchtigte knnen ebenfalls eine Visa-Karte und eine Girocard bekommen.Gemeinschaftskonto - Was fr das Einzelkonto der ING gilt, gilt auch fr das Gemeinschaftskonto: Bei einem Geldeingang von 1.000 Euro musst Du keine Kontofhrungsgebhren zahlen. Zum Konto bekommt jeder Partner eine kostenlose Visa-Karte und optional eine Girocard. Welche Karten gehren zum ING-Girokonto? Die Hauptkarte zum Konto der ING ist eine Visa Debit. Optional kannst Du noch eine Girocard dazubuchen. Eine richtige Kreditkarte, ber die Dir die Bank Geld leiht, gibt es bei der ING nicht.Wenn Du die Funktion Kleingeld Plus einschaltest, werden Kartenzahlungen aufgerundet und das Extrageld auf Deinem Tagesgeld-Konto bei der ING angelegt. Dabei wird immer auf volle Euro oder auf die nchsten 5 Euro hochgerechnet. Bei 2,30 Euro werden also 70 Cent oder 2,70 Euro vom Konto gebucht und beim Tagesgeld angelegt.Visa Debit - Bei der Visa Debit wird das Geld, das Du ausgibst, zeitnah wieder vom Konto abgebucht, so wie bei der Girocard (frher: EC-Karte). Im Gegensatz zur Girocard der ING kannst Du die Visa Debit zum Online-Shopping einsetzen.Nachteil der Karte: Sie wird im Einzelhandel in Deutschland und insbesondere bei Behrden weniger akzeptiert als die Girocard. Und im Gegensatz zu richtigen Kreditkarten kann es beim Buchen von Mietwagen und Hotels zu Problemen kommen. Debitkarten werden zwar bei der Buchung akzeptiert, aber dann nicht immer bei der eigentlichen Abholung oder dem Check-In. In solchen Fllen brauchst Du eine richtige Kreditkarte.Girocard - Die Girocard buchst Du im Online-Banking hinzu. Mit ihr kannst Du bezahlen und Geld abheben. In Deutschland wird sie zum Teil hufiger akzeptiert als die Karten von Visa und Mastercard. Online shoppen kannst Du mit der Karte der ING allerdings nicht.Die ING gibt die Girocard ohne Partner wie Maestro oder V-Pay aus. Die Karte funktioniert nicht mehr im Ausland. Auerdem kannst Du in Deutschland nicht in Lden bezahlen, die Gerte von Sumup nutzen, da diese ber die Strukturen von Mastercard und Visa abbuchen. Hast Du noch eine alte Karte mit Maestro-Aufdruck, funktioniert sie bis zu ihrem Auslaufen normal.Konditionen bei den KartenGeld abhebenMit der Visa kann Du innerhalb der Eurozone kostenlos Geld abheben. In Deutschland kann es Dir allerdings passieren, dass Deine Karte an Automaten einiger Sparkassen und Volksbanken ausgesperrt wird und Du dort gar nicht abheben kannst selbst wenn das Visa-Logo am Automaten klebt.Im Ausland kann der Automatenbetreiber selbst Gebhren verlangen, die erstattet die ING nicht. Mit der Girocard hebst Du an den Automaten der ING kostenlos ab und an fremden Automaten kostenpflichtig.Mit beiden Karten kannst Du im Einzelhandel abheben, vor allem in Supermrkten und Drogerien. Fr die Girocard gibt es dabei mehr Akzeptanzstellen. Teilweise musst Du eine Mindestsumme ausgeben, damit Du auf diese Weise Geld holen kannst.Du hast zudem die Mglichkeit in Geschften wie Penny, Rewe und DM Bargeld ber die ING-App Geld abzuheben. Dafr erzeugst Du einen Code in der App und zeigst den an der Kasse vor. Gebhren oder Mindestsummen, die Du im Laden ausgeben musst, gibt es nicht.Kontaktlos zahlenDu kannst sowohl mit der Visa-Karte als auch mit der Girocard kontaktlos bezahlen. Dafr hltst Du die Karte lediglich an das Lesegert, bis zu einer Summe von 50 Euro klappt das ohne Pin. Deaktivieren kannst Du die Funktion nicht. Ist Dir das unangenehm, kannst Du die Karten in eine RFID-Blocker-Hlle stecken. Sie unterbrechen die Funkwellen.Willst Du mit Deinem Handy bezahlen, klappt das ber die Visa-Karte. Die hinterlegst Du dann entweder bei Apple oder Google Pay abhngig davon, was fr ein Handy Du besitzt.WechselkursDie ING nutzt den Wechselkurs der Europischen Zentralbank, wenn Du die Karten in einer anderen Whrung einsetzt. Dazu kommt dann noch die Fremdwhrungsgebhr.Sicherheit bei den KartenDeine Karten kannst Du ber die App sperren, wenn sie verloren gehen oder sie jemand stiehlt. Hast Du den Verdacht, dass die Karte gestohlen wurde oder von Fremden genutzt werden kann, solltest Du den Verlust unbedingt bei der Polizei melden. Die Girocard sperrst Du zustzlich noch ber KUNO.Du kannst auch Push-Nachrichten in der App einschalten. Dann wirst Du zu Umstzen informiert. Wie erledigst Du Deine Bankgeschfte? Du hast die Wahl zwischen Online-Banking oder einer App, die Du auf dem Smartphone oder Tablet nutzt. Mit der Banking-App gibst Du berweisungen frei, Du brauchst sie also auch, wenn Du Deine Bankgeschfte eher am Laptop erledigst.Willst Du keine App nutzen, bleibt Dir der Weg ber photoTan per Generator. Mit dem scannst Du ein Flickerbildchen vom Bildschirm ab und erzeugst so die Tan. Der Generator kostet Dich 32 Euro und ist nur mit den Konten der ING kompatibel.Wichtig, wenn Du die Variante per App whlst: Banking-Apps funktionieren nicht auf Handys, bei denen etwas am Betriebssystem gendert wurde (Rooting, Jailbreaking). Auerdem funktionieren die Apps nicht mehr, wenn die Software auf dem Smartphone zu alt wird.Du kannst in der App einen Kontostandsalarm einschalten. Darin kannst Du festlegen, wie viel Geld immer auf Deinem Konto brig sein sollte und wirst informiert, wenn Du Dich dieser Grenze nherst. Umstze kannst Du im Banking filtern und mit Notizen versehen. Hat eine Rechnung einen QR-Code, kannst Du diesen einscannen, die berweisungsmaske wird dann direkt mit den Daten ausgefllt.Online-ShoppingWenn Du online mit Deiner Visa-Karte bezahlst, musst Du bei einigen Kufen zweimal nachweisen, dass die Karte wirklich zu Dir gehrt. Dafr nutzt die ING Visa Secure. Musst Du den Kauf noch einmal besttigen, funktioniert das ber das Freigabeverfahren, das Du auch fr Deine Bankgeschfte nutzt. Welche Angebote gibt es fr Kinder und Studenten? Die ING macht fr Studenten kein gesondertes Angebot beim Girokonto, die Konditionen stimmen mit denen des normalen Girokontos berein. Ein Konto fr Minderjhrige bietet die ING nicht an.Kontogebhren ING Wie erffnest Du ein ING-Girokonto? Wenn Du ein Girokonto bei der ING erffnen willst, gibst Du zunchst auf der Website der Bank Deine Daten ein. Zu den Daten gehren:Name,Telefonnummer,Mail-Adresse,Wohnort und seit wann Du dort lebst,Geburtstag,Staatsangehrigkeit,Familienstand,Beruf und Branche und seit wann Du beim aktuellen Arbeitgeber bist,Steuersitz,Nettoeinkommen,Ob Du privat versichert bist.Du whlst zudem aus, ob Du zur Visa-Karte noch die Girocard zum Konto willst. Auerdem kannst Du bereits einen kleinen Disporahmen beantragen. Dann informiert Dich die ING noch, dass sie Informationen an die AuskunfteienSchufa, Infoscore und Crif weitergeben wird.Schlielich musst Du noch Deine Identitt nachweisen. Das klappt in einer Filiale der Post, ber einen Videoanruf oder mit der Online-Ausweisfunktion des Personalausweises. In den ersten beiden Fllen kannst Du neben dem Ausweis auch andere Dokumente nutzen, um Deine Identitt nachzuweisen.Die Iban zum Konto sendet Dir die ING per verschlsselter Mail, die Karten kommen per Post. Die Pin fr die Karten schickt Dir die Bank nicht. Die legst Du selbst fest, und zwar in der Banking-App. Das gilt auch fr die Pin, die Du fr das Online-Banking nutzt. Innerhalb einer Woche solltest Du alle Informationen und Karten zusammen haben. Wie kndigst Du ein ING-Girokonto? Das Girokonto der ING kannst Du ber das Online-Banking kndigen. Bei den Einstellungen zum Girokonto klickst Du dann einfach auf Konto lschen. Dann musst Du den Auftrag noch ber Dein gewhltes Tan-Verfahren besttigen.Hast Du Erfahrungen mit dem Konto der ING gemacht? Dann erzhle davon in unseremBewertungsportal oder im Forum.* Was der Stern bedeutet:Finanztip ist kein gewhnliches Unternehmen, sondern gehrt zu 100 Prozent zur gemeinntzigen Finanztip Stiftung. Die hat den Auftrag, die Finanzbildung in Deutschland zu frdern. Alle Gewinne, die Finanztip ausschttet, gehen an die Stiftung und werden dort fr gemeinntzige Projekte verwendet wie etwa unsere Bildungsinitiative Finanztip Schule.Wir wollen mit unseren Empfehlungen mglichst vielen Menschen helfen, eigenstndig die fr sie richtigen Finanzentscheidungen zu treffen. Daher sind unsere Inhalte kostenlos im Netz verfgbar. Wir finanzieren unsere aufwndige Arbeit mit sogenannten Affiliate Links. Diese Links kennzeichnen wir mit einem Sternchen (*).Bei Finanztip handhaben wir Affiliate Links jedoch anders als andere Websites. Wir verlinken ausschlielich auf Produkte, die vorher von unserer unabhngigen Experten-Redaktion ausfhrlich analysiert und empfohlen wurden. Nur dann kann der entsprechende Anbieter einen Link zu diesem Angebot setzen lassen. Geld bekommen wir, wenn Du auf einen solchen Link klickst oder beim Anbieter einen Vertrag abschliet.Fr uns als gemeinwohlorientiertes Unternehmen hat es natrlich keinen Einfluss auf die Empfehlungen, ob und in welcher Hhe uns ein Anbieter vergtet. Was Dir unsere Experten empfehlen, hngt allein davon ab, ob ein Angebot gut fr Dich als Verbraucher ist.Mehr Informationen ber unsere Arbeitsweise findest Du auf unserer ber-uns-Seite. Bisher haben Sie sich mit Zugangsnummer und Internetbanking PIN eingeloggt Jetzt vergeben Sie sich Ihren eigenen Benutzernamen und Ihr Passwort frs Online-Banking Der Benutzername ersetzt Ihre Zugangsnummern und Sie knnen alle Ihre ING-Produkte verwalten Nach dem Log-in ins Online-Banking oder in dieING App knnen SieIhren Benutzernamen und Ihr Passwort vergeben, sobald wir Sie dazu auffordern.Haben Sie die nderung bersprungen? Dannndern Sie Ihre Zugangsdaten bitte bei nchster Gelegenheit.Keine Sorge: Sie haben genug Zeit, um Ihren Benutzernamen und Ihr Passwort zu vergeben. In der Zwischenzeit kommen Sie auch weiter in Ihr Banking.Erst im Laufe der nchsten Monate knnen Sie die Umstellung nicht mehr berspringen. Wir werden Sie rechtzeitig darber informieren.Bisher mussten Sie sich fr einige Konten separat einloggen mit einer eigenen Zugangsnummer und einer eigenen Internetbanking PIN fr IhreGemeinschafts- oder Juniorkonten und Ihre Einzelkonten.Damit ist jetzt Schluss:Zuknftig haben Sie gleich nach dem Log-in Zugriff auf alle Ihre Konten und Depots.Ihre verschiedenen Zugangsnummern und Internetbanking PINs brauchen Sie nicht mehr. Sie haben nur ein Konto oder Depot bei uns? Auch dann sind Sie mit einem Benutzernamen und Passwort bestens vorbereitet und knnen Ihr aktuelles ING-Produkt problemlos mit weiteren ergnzen.Die letzten 10 Stellen Ihrer IBAN brauchen Sie in Zukunft dafr nicht mehr. Kunden mit einem Gemeinschaftskonto mssen sich jeweils einen eigenen Benutzernamen und ein Passwort vergeben. Nach dem Log-in ins Online-Banking oder in die ING App knnen SieSchritt fr Schritt Ihren Benutzernamen und Ihr Passwort vergeben. Haben Sie verschiedene Mobilnummern bei uns hinterlegt? Dann bitten wir Sie auch, Ihre aktuelle Mobilnummer auszuwhlen und zu besttigen. Ihre neuen Zugangsdaten und Ihre Mobilnummer geben Sie wie gewohnt mit Ihrer App oder Ihrem photoTAN Generator frei. Im Anschluss haben Sie sofort Zugriff auf alle Ihre ING-Produkte. Sobald es fr Sie losgeht, sprechen wir Sie nach dem Log-in ins Online-Banking oder in dieING App an. Sie knnen in Ruhe abwarten, bis wir Sie benachrichtigen und mssen bis dahin nichts ndern.Ihren Benutzernamen und Ihr Passwort brauchen Sie fr die Anmeldung im Online-Banking oder fr die Einrichtungder ING App auf weiteren Smartphones oder Tablets.Diebisherigen Zugangsnummern und Internetbanking PINs aller Ihrer Konten und Depots sind nicht mehr nutzbar.Achten Sie bitte darauf, dass jede kontofhrende Person den eigenen Zugang umstellt und zuknftig den individuellen Benutzernamen mit dem dazugehrigen Passwort verwendet.Insbesondere bei Gemeinschaftskonten kann das bedeuten, dass einKontoinhaber neue Zugangsdaten erstellen muss.Denn jeder Kontoinhaber bentigt einen eigenen Zugang zum Banking.Sie kennen Ihre Zugangsdaten nicht mehr oder hatten noch nie eigene?Gerne fhren wir Sie Schritt fr Schritt durch den Prozess. Alle Konten auf einen BlickSie sehen Ihre Einzelkonten sowie Ihre Gemeinschaftskonten in einer bersicht.Die Konten sind nach Produktgruppen sortiert. Die Reihenfolge der Produktgruppen lsst sich nicht ndern. Aber natrlich knnen Sie weiterhin Konten ausblenden oder umbenennen.Verwalten Sie auch Konten fr Minderjhrige? Dann sind diese ebenfalls direkt zu sehen Sie finden Minderjhrigenkonten ganz unten in der bersicht. Alle Nachrichten auf einen BlickWhlen Sie einfach aus, fr welches Konto Sie die Nachrichten in der Post-Box sehen wollen. Ein Service fr allesSie mssen die Einstellungen unter Service in der ING App nicht mehr fr jede Konstellation einzeln festlegen. Wenn Sie beispielweise die Push-Benachrichtigungen ndern, gilt diese nderung dann immer gleich fr alle Konten. Alle Konten auf einen BlickSie sehen Ihre Einzelkonten sowie Ihre Gemeinschaftskonten und Minderjhrigenkonten in einer bersicht.Die Konten sind nach festgelegten Produktgruppen sortiert. Und natrlich knnen Sie weiterhin Konten ausblenden oder umbenennen. Alle Nachrichten auf einen BlickWhlen Sie einfach aus, fr welche Konten Sie die Nachrichten in der Post-Box sehen wollen. Alle Zugangsdaten direkt zur HandDer Log-in mit unterschiedlichen Zugangsnummern und Internetbanking PINs hat ein Ende. Und auch ein Wechsel zwischen verschiedenen Zugngen ist nicht mehr ntig.Das bedeutet aber auch: Sobald Sie einen Benutzernamen und ein Passwort haben, knnen Sie sich danach nicht mehr mit der Zugangsnummer und/oder der Internetbanking PIN anmelden - weder auf unserer Homepage ing.de noch bei der App-Einrichtung.Wenn Sie Ihren Benutzernamen oder das Passwort vergessen haben, geht das trotzdem weiterhin ber Zugangsdaten vergessen? auf der Anmeldeseite. Bei der Einrichtung der ING App wurden versehentlich nicht die eigenen Zugangsdaten, sondern die des Partners verwendet.In dem Fall deaktivieren Sie bitte die App fr den Zugang Ihres Partners:Geben Sie dafr die mobilePIN in der App 3x hintereinander falsch ein.Schon wird die App zurckgesetzt und Sie knnen Ihren Zugang neu einrichten.Sie kennen Ihre Zugangsdaten nicht mehr oder hatten noch nie eigene?Dann klicken Sie auf unserer Homepage auf Log-In Banking und dort auf Neu bei uns? Jetzt Zugangsdaten erstellen.Gerne fhren wir Sie Schritt fr Schritt durch den Prozess. War diese Antwort hilfreich?Ja, war sie.Nein, leider nicht.Sie haben nur ein Konto oder Depot bei uns? Auch dann sind Sie mit einem Benutzernamen und Passwort bestens vorbereitet und knnen Ihr aktuelles ING Produkt problemlos mit weiteren ergnzen. Wenn es Zeit fr die Umstellung ist, werden wir Sie direkt im Banking oder in der ING App darum bitten. Bis dahin mssen Sie nichts weiter tun. War diese Antwort hilfreich? Ja, war sie.Nein, leider nicht.Ihren neuen Benutzernamen und das neue Passwort besttigen Sie mit Ihrem aktuellen Freigabeverfahren, also mit Ihrer ING App oder Ihrem photoTAN-Generator. Das Gert, mit dem Sie das tun, bleibt auch nach der Umstellung aktiv. Alle anderen Gerte werden zurckgesetzt.Mchten Sie die ING App auf einem weiteren Mobiltelefon oder Tablet nutzen? Richten Sie dafr die ING App auf dem weiterem Gert mit Ihrem Benutzernamen und Passwort ein.Das geht ganz einfach in wenigen Schritten. War diese Antwort hilfreich?Ja, war sie.Nein, leider nicht.Wenn Sie sich einen neuen Benutzernamen gewhlt haben, brauchen Sie die Zugangsnummer fr den Log-in ins Online-Banking in Zukunft nicht mehr. Auch bei der Einrichtung der ING App geben Sie die Zugangsnummer danach nicht mehr ein.Um sich im Telebanking oder beim Kontakt per E-Mail zu authentifizieren, bentigen Sie aber weiterhin eine Ihrer Zugangsnummern. War diese Antwort hilfreich?Ja, war sie.Nein, leider nicht.Sie bentigen Ihre Zugangsnummer, Ihren Benutzernamen oder Ihr Passwort?Ihre Zugangsdaten knnen Sie ganz einfach anzeigen lassen oder ndern.Wir zeigen Ihnen wie das geht. War diese Antwort hilfreich?Ja, war sie.Nein, leider nicht.Mit unseren nderungen am Online-Banking wollten wir Ihnen ermglichen, mit einem Benutzernamen und einem Passwort alle Konten gemeinsam verwalten zu knnen.Leider war das aufgrund technischer Besonderheiten nicht bei allen Konten mglich.Sie knnen fr jeden Zugang einen Benutzernamen und ein Passwort festgelegen, so knnen Sie auch in der ING App alle Konten einfgen und wie gewohnt zwischen den Zugngen wechseln.Beachten Sie bitte bei einer Anmeldung im Online-Banking, die jeweils vergebenen Zugangsdaten zu verwenden. War diese Antwort hilfreich?Ja, war sie.Nein, leider nicht.Dann denken Sie bitte daran, auch dort Ihre hinterlegten Zugangsdaten auf den Benutzernamen und das Passwort zu ndern. Danach sollte der Abruf der Konten wieder problemlos funktionieren. Wie das geht, erfahren Sie beim jeweiligen Hersteller. Dafr knnen wir Ihnen leider keine Untersttzung anbieten. War diese Antwort hilfreich?Ja, war sie.Nein, leider nicht. Wir sind fr Sie da, wenns zhltCents zu Euros machen. Das ist so ING.Auf Wunsch bei jeder Kartenzahlung automatisch aufrunden und auf Ihrem Konto sofort Geld ansparen.Aufrunden mit Kleingeld Plus Was bewegen? Machen wir zusammenDance, Dance, Dance an unserer Seite das ist so ING. Sehen wir uns beim Parookaville-Musikfestival auf der VIP-Terrasse? Oder tanzen Sie im Stream auf YoutTube und Tiktok mit? Alle Infos zum Festival und zum Live-Stream. So machen wir Ihr Leben leichtWir empowern Sie mit Finanzwissen:Das Wichtigste von A wie Aktien bis Z wie Zentralbank stellen wir Ihnen in unseren Wissenswert-Artikeln zusammeneinfach auf unserer Website lesen. Was bewegen? Machen wir zusammenIhr Gedanke zhlt: Von unseren Kundinnen und Kunden lernen wir am liebsten! In der ING Denkfabrik knnen Sie unser Banking mitgestalten.Mehr erfahren ber die ING Denkfabrik Wie wir Sie nachhaltig begeistern?Mit Money Minutes mehr Money machen: Unsere Webinare bescheren Ihnen jede Menge Finanzwissen von Profis fr Ihren Alltag. Aha-Erlebnisse frs Portemonnaie das ist so ING.Zum Webinar anmelden Ob am Smartphone oder am Rechner: Hauptsache Ihr Banking geht leicht von der Hand.Das ist nicht nur unser Anspruch wir bekommen das auch von unseren Kundinnen und Kunden besttigt. In regelmigen Befragungen hren wir hufig Es war sehr einfach.Und das macht uns happy!Ausgezeichnet einfach entdecken Sie unsere Siegel! Cashback & RabatteIhre Lieblingsmarken gibts gnstiger ber uns mit DealWise. Unser exklusiver Cashback-Service splt Ihnen beim Online-Shoppen Geld zurck aufs Konto. Schauen Sie doch gleich mal nach, bei welchen Online-Shops Sie Cashback bekommen. Schutz vor Online-BetrugIdentitt online besttigen mit dem Scan Ihrer Ausweisdokumente oder bei Kreditkartenzahlungen das 3D Secure-Verfahren nutzen: Wir schtzen unsere Kundinnen und Kunden vor Online-Betrug.Wie wir Sie schtzen: hier erfahren Sie mehr. ING BargeldGanz ohne Ihre Karte Bargeld ein- und auszahlen? Klaro, mit ING Bargeld! Sie brauchen nur Ihre App und ein Girokonto bei uns schon klappts mit ING Bargeld an jeder Ladenkasse.Mehr zu ING Bargeld erfahren Log-in ins Konto mit BiometrieBeim Einloggen in die ING App oder ins Internetbanking gehen Sie bei uns auf Nummer sicher mit Fingerabdruck oder Gesichtserkennung.Nur eines von vielen Features unserer ING App. Online-SteuererklrungBares Geld knnen Sie mit Ihrer Steuererklrung sparen und von uns kommen 10 obendrauf! Die erste Online-Steuerklrunvon smartsteuer gibts fr gnstige 29,99 statt fr 39,99 . Neugierig?Steuererklrung machen und Geld sparen Baufinanzierung online vorprfenWie unsere Kundinnen und ganz easy rausfinden, ob eine Baufinanzierung fr sie in Frage kommt? Indem sie es ganz easy vorprfen das Ergebnis gibts direkt online.Zur Baufi-Vorprfung Soforthilfe, wenn es drauf ankommtKarte verloren? Keine Sorge: Sie knnen sie schnell selbst sperren per App, im Internetbanking oder telefonisch. Besonders bequem erreichen Sie uns brigens per App-Anruf.Sicher online unterwegs erfahren Sie mehr ber unsere Schutzmanahmen! Fr Ihre Geldanlage haben wir gewonnen: Den Goldenen Bullen gabs fr die ING als Bester Online-Broker 2025. Warum wir das so feiern? Weil es Banking ist, dass Sie und Ihr Geld wirklich weiterbringt. Yippieh!Goldener Bulle 2025 entdecken Sie noch mehr Auszeichnungen. Ihr Konto, Ihre persnliche NoteSchon gewusst? Ihr Konto bzw. Ihre Konten bei uns knnen Sie nennen, wie Sie mchten. Damits persnlicher ist, zum Sparen motiviert oder Ihnen ein Schmunzeln ins Gesicht zaubert.Machen Sie Ihr Konto einzigartig jetzt personalisieren! Online-Sparrechner, um individuell mit Zinsen zu sparenWie viel sollten Sie monatlich sparen und wie viel Zins gibts dafr? Mit unserem Sparrechner finden Sie es einfach heraus: Er bercksichtigt Ihr Netto-Einkommen, Ihre Fixkosten, Freizeit-Ausgaben und Ihren Notgroschen.Individuell sparen mit Zinsen Sparziel-Rechner fr Auto, Urlaub, Hochzeit usw.Noch einfacher Geld fr Ihre Ziele anhufen: Mit Sparziel-Rechner, Sparplan und Extra-Konto sparen Sie fr das, was zhlt einfach Ziel anlegen und lossparen.Einfach sparen fr Ihre Sparziele Fr Sie da in Social Media funny undeasyFinanzwissen muss nicht drge und kompliziert sein. Wir machens unterhaltsam und einfach und beantworten auf TikTok, Instagramund YouTubeso gut wie jeden Kommentar. Schnuppern Sie doch mal rein. Persnliche Sprache statt bnkerischVerstehen Sie unsere Sprache? Wir haben nachgefragt und 97% unserer Kundinnen und Kunden findet unsere geschriebene Sprache sehr verstndlich. Das freut uns! Was geht besser fr Sie?In Interviews, in der ING App und im Internetbanking fragen wir unsere Kundinnen und Kunden regelmig, was wir verbessern knnen und arbeiten die Ergebnisse in unsere Produkte und Services ein. Danke fr 12.000 Feedbacks in 2024! Geschftskonto zum persnlichen BestpreisSchon gewusst? Unser Geschftskonto fr Selbststndige und kleine Unternehmen hat alle Funktionen, die man braucht inklusive App, kostenloser Business Debitkarte und zum Bestpreis ab 0 Euro.Zum Geschftskonto DIE BANK MIT DEM LWENDer Lwe ist Teil unserer Unternehmenskultur und hat viele Gesichter: mal ist er gro und wild, mal s und verkuschelt, animiert, artifiziell, in Stein gemeielt oder im Kino-Look. Damit ist er so vielseitig wie unsere Mitarbeitenden und unsere Kundinnen und Kunden.Zur Bank mit dem Lwen Banking rundum einfach und digitalAlles, was Sie frs Banking brauchen? Gibts bei uns auf einen Klick: Vom Girokonto ber Sparprodukte, Kredite, Wertpapiere, Versicherungen und Baufinanzierungen.Was die ING alles bietet Kostenloser AXA-NotfallserviceNur fr ING-Kundinnen und Kunden mit Hausratversicherung: Professionelle Hilfe bei Schlsselverlust und bei Heizungs-, Sanitr- oder Elektro-Problemen schnell vor Ort oder 50 Cashback.Versicherung ber die ING abschlieen Untersttzen Sie mit uns Kinder und Jugendliche auf ihrem Weg in die Zukunft:Das gemeinschaftliche Projekt der ING und der GES macht kostenlose Basketballangebote in offenen Sporthallen. Ziel ist es, soziale Kompetenzen von Kindern und Jugendlichen zu frdern.Erfahren Sie mehr ber unser Eng